Projektnummer: 26011

Rahmenterminplan
Betriebshof Gütersloh

Stand 11.06.2026 - Index A

Pos	Vorgang	Dauer	Start	Ende
1	Planung Architekt	593at	Mi, 01.07.26	Di, 31.10.28
1.1	Planung LPH 2 - 5	222at	Mi, 01.07.26	Fr, 14.05.27
1.1.1	LPH 2 - Vorplanung	45at	Mi, 01.07.26	Di, 01.09.26
1.1.2	Kostenschätzung	1at	Di, 01.09.26	Di, 01.09.26
1.1.3	LPH 3 - Entwurfsplanung	106at	Mi, 02.09.26	Mo, 01.02.27
1.1.4	Vorlage Kostenberechnung	1at	Fr, 15.01.27	Fr, 15.01.27
1.1.5	Abschluss Kostenberechnung	1at	Fr, 22.01.27	Fr, 22.01.27
1.1.6	LPH 4 - Genehmigungsplanung	11at	Mo, 01.02.27	Mo, 15.02.27
1.1.7	Bauantrag	1at	Mo, 15.02.27	Mo, 15.02.27
1.1.8	Baugenehmigung	1at	Fr, 14.05.27	Fr, 14.05.27
2	LPH 5 - Ausführungsplanung	160at	Mo, 15.02.27	Fr, 01.10.27
2.1	LPH 5 - Ausführungsplanung	160at	Mo, 15.02.27	Fr, 01.10.27
3	Ausschreibung u. Vergabe - LPH 6 - 7	160at	Mo, 15.02.27	Fr, 01.10.27
3.1	LPH 6 - Vorbereitung Vergabe	95at	Mo, 15.02.27	Fr, 02.07.27
3.2	LPH 7 - Mitwirken bei der Vergabe	122at	Mo, 12.04.27	Fr, 01.10.27
4	Ausführung - LPH 8	423at	Mo, 01.03.27	Di, 31.10.28
4.1	Interim	22at	Mo, 01.03.27	Do, 01.04.27
4.2	Rückbauarbeiten	63at	Do, 01.04.27	Do, 01.07.27
4.3	Ausführungsbeginn	2at	Do, 01.07.27	Fr, 02.07.27
4.4	Ausführung Hoch- u. Tiefbau	340at	Do, 01.07.27	Di, 31.10.28
1.2	Fertigstellung	1at	Di, 31.10.28	Di, 31.10.28

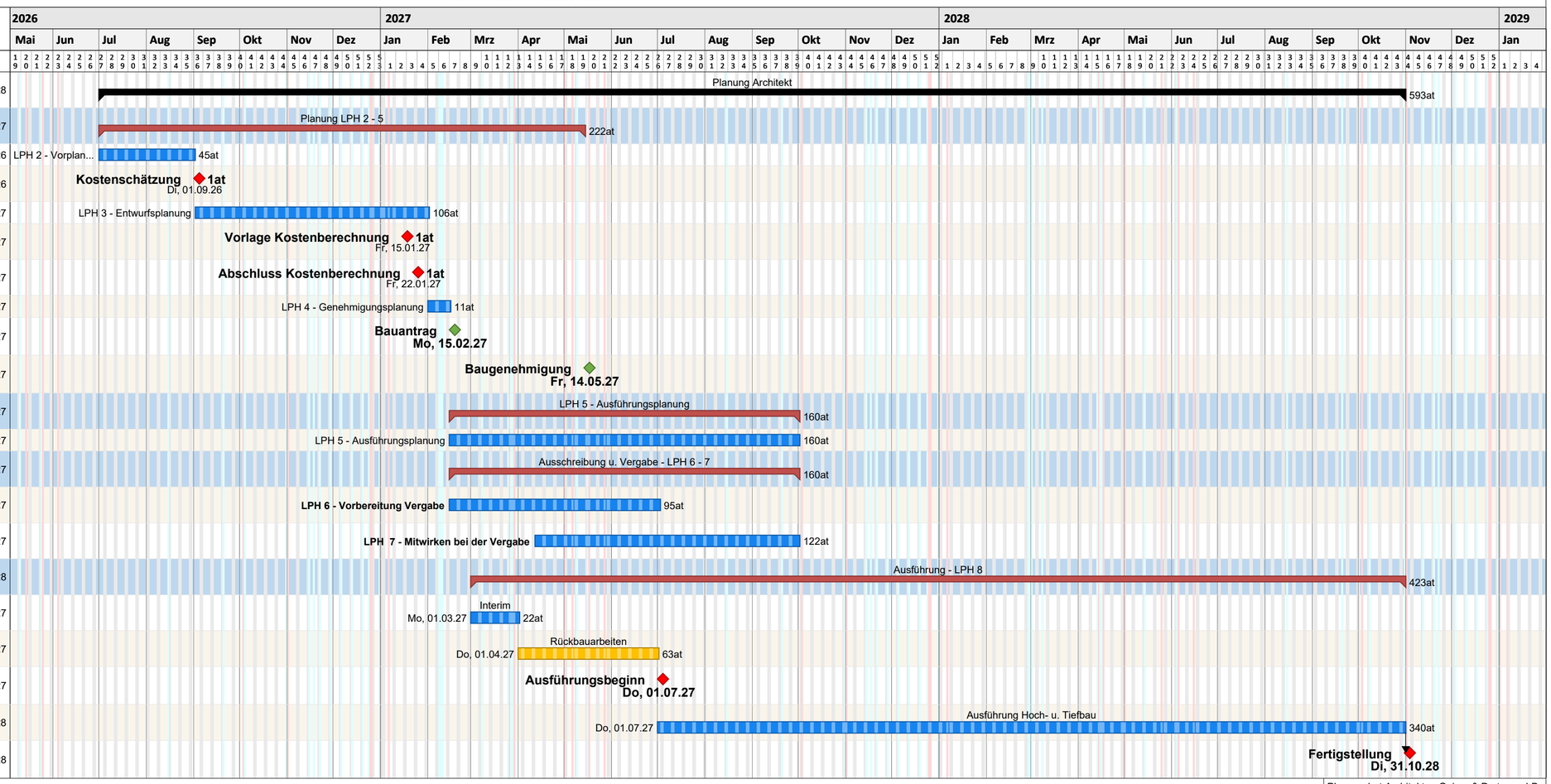

Projektzeitrahmen von Mo, 04.05.26 bis Mi, 31.01.29
Kalender: Baden-Württemberg (eingebettet)
Druckdatum: 11.06.2026 08:46
Filter:
Bearbeiter: B. Eng. Ninos Yalman

Planquadrat Architekten Gaiser & Partner mbB
Leopoldplatz 1
72488 Sigmaringen
Tel. 07571 74 953-0
Fax 07571 74 953-29
e-Mail: kontakt@planquadrat-gaiser.de

erstellt mit pro-Plan 2024 (24.0.0.2) Seriennr.: PPL24-AB2E6B154344 Lizenz für Planquadrat Architekten Gaiser & Partner MBB, Sigm.